

10. แผนภูมิโครงสร้างการแบ่งส่วนราชการตามแผนอัตรากำลัง 3 ปี

กรอบโครงสร้างส่วนราชการของ องค์การบริหารส่วนตำบลละตะแบก

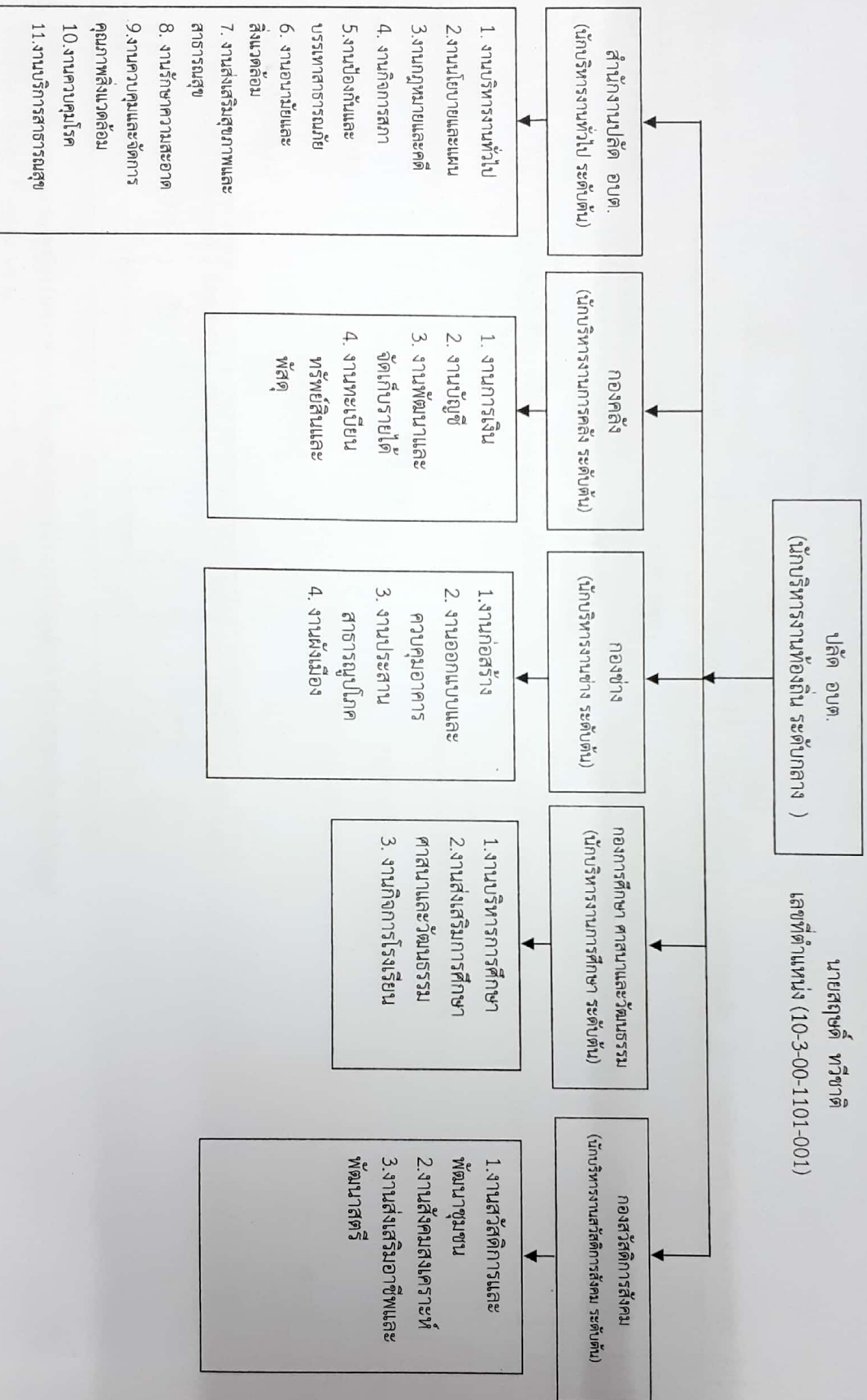

โครงสร้างสำนักปลัด อบต.

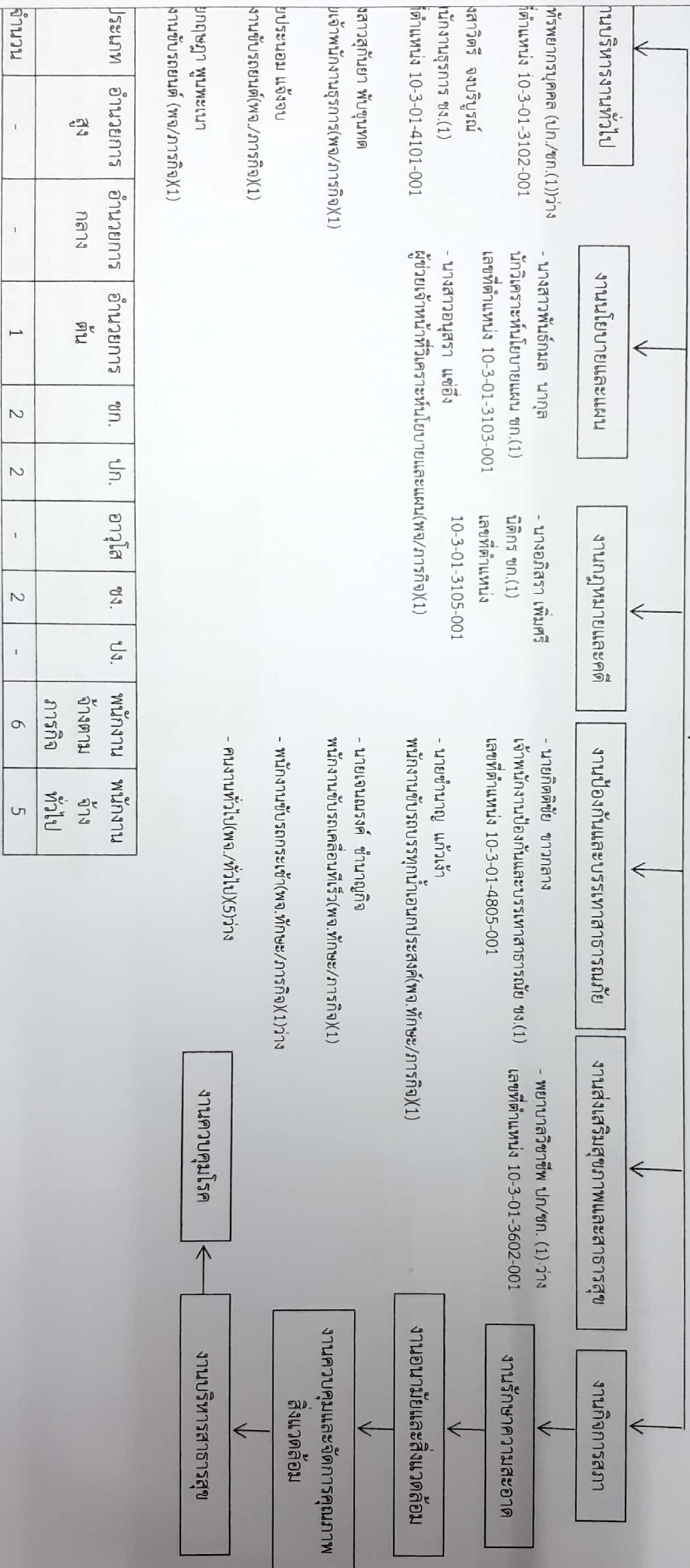
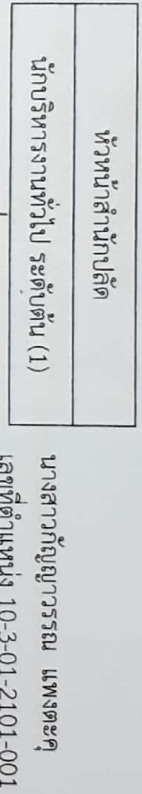

ประเภท	อำนาจการ	อำนาจการ	ชก.	ปภ.	อาวุโส	ชง.	ปง.	พนักงาน	พนักงาน
	สูง	กลาง	ต้น					จ้างตาม	จ้าง
จำนวน	-	-	1	2	2	-	2	-	6
								ภารกิจ	ทั่วไป
									5

ปัจจุบัน สำนักปลัด มีกรออกตำแหน่งพนักงานส่วนตำบล ทั้งหมด 7 ตำแหน่ง บรรจุไปแล้ว 5 ตำแหน่ง ว่าง 2 ตำแหน่ง
 ว่างตามตารางอีกมี 7 ตำแหน่ง บรรจุไปแล้ว 6 ตำแหน่ง ว่าง 1 ตำแหน่ง
 ว่างงานทั่วไป ตำแหน่ง ว่าง 5 ตำแหน่ง ว่าง 5 ตำแหน่ง

โครงสร้างองค์กร

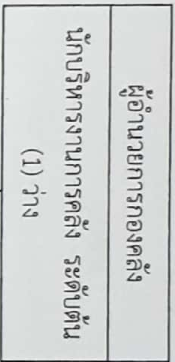

เลขที่ตำแหน่ง 10-3-04-2102-001

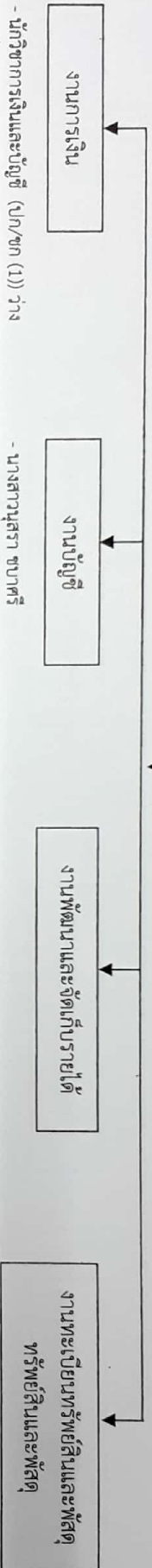

งานการเงิน
- นักวิชาการเงินและบัญชี (ปก/ชก (1)) ว่าง
เลขที่ตำแหน่ง 10-3-04-3202-001

งานบัญชี
- นางสาวนุสรา ชบาตรี
- นางสาวสุวรรณี เข้มชุมทด
คณงานทั่วไป(พง/ทั่วไป)(2)

งานพัฒนาและจัดเก็บรายได้
- นางสาวณปภัช สุทัตตาชยะกุล
เจ้าพนักงานพัสดุ ชง. (1)
เลขที่ตำแหน่ง 10-3-04-4203-001

งานทะเบียนทรัพย์สินและพัสดุ
ทรัพย์สินและพัสดุ
- นางสาวนุชฌมาล พูนกลาง
ผู้ช่วยเจ้าหน้าที่พัสดุ (พง/สารกิจ(1)) ว่าง

ประเภท	อำนาจการ	อำนาจการ	อำนาจการ	ชก.	ปก.	อาวุโส	ชง.	ปง.	พนักงาน	พนักงาน
	สูง	กลาง	ต้น						จ้างตาม	จ้าง
จำนวน	-	-	1	-	1	-	1	1	3	4

ปัจจุบัน กองคลัง มีกรออกตำแหน่งพนักงานส่วนตำบล ทั้งหมด 4 ตำแหน่ง บรรจุไปแล้ว 1 ตำแหน่ง ว่าง 3 ตำแหน่ง
 ว่างงานจ้างตามภารกิจมี 3 ตำแหน่ง บรรจุไปแล้ว 3 ตำแหน่ง
 ว่างงานทั่วไป ตำแหน่ง คณงานทั่วไป 4 ตำแหน่ง บรรจุไปแล้ว 4 ตำแหน่ง

โครงสร้างกองช่าง

-๔๐-

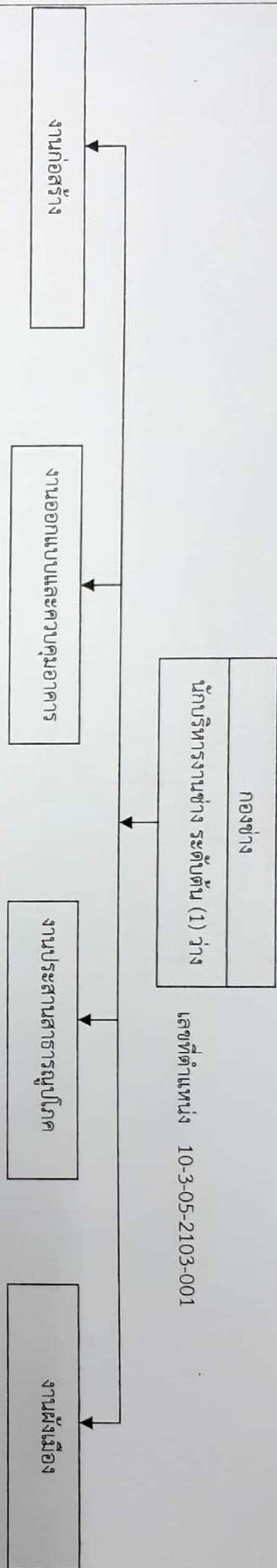

- นายวิชาติ กัมภัย
วิศวกรโยธา ชก. (1)
เลขที่ตำแหน่ง 10-3-01-3602-001

- นายบุรพทา เขื่อนมั่ง
ผู้ช่วยช่างไฟฟ้า (พง/ภารกิจ (1))

- นายบรรจง แจ็กสูงเนิน , - นายคำมวน บุญตารา
- นางทองแดง จันภิรมย์ , - นายวรการณ ลิมปะเสวีฐิ
- นางสาวชลธิชา รอดศิลป์ , - นางสาวกัญติมา ธนสัตยชาติกุล
- นางสาวพัชรินทร์ ศรีช่างสาร , - นางสาววิวรรณ กัญญาไม้
- นายทวีข จิตรกลาง , - นายจรินทร์ ช่างส่อง
- นางสาวจรินทร์ กรองแก้ว
- คณงานทั่วไป (พง/ทั่วไป (13)) ว่าง (2)

ประเภท	อำนาจการ	อำนาจการ	อำนาจการ	ชก.	ปก.	อาวุโส	ชง.	ปง.	พนักงาน	พนักงาน
	สูง	กลาง	ต้น						จ้างตาม	จ้าง
จำนวน	-	-	1	1	-	-	-	-	การกิจ	ทั่วไป
									1	13

ปัจจุบัน กองช่าง มีกรออกตำแหน่งพนักงานส่วนตำบล ทั้งหมด 2 ตำแหน่ง บรรจุไปแล้ว 2 ตำแหน่ง
 ว่างตามตามภารกิจมี 1 ตำแหน่ง บรรจุไปแล้ว 1 ตำแหน่ง
 ว่างงานทั่วไป ตำแหน่ง คณงานทั่วไป 13 ตำแหน่ง บรรจุแล้ว 11 ว่าง 2 ตำแหน่ง

โครงสร้างกองการศึกษา ศาสนาและวัฒนธรรม

-๕๑-

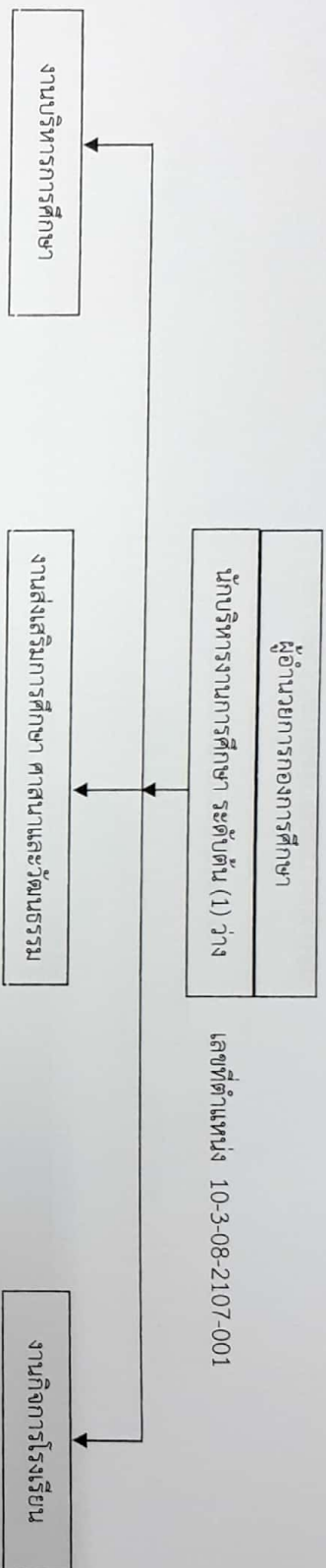

- นางสาวกิริติ สุวรรณโณ
นักวิชาการศึกษา ปก. (1)
เลขที่ตำแหน่ง 10-3-08-3803-001

- นางสาวกาวเดือน อุณอพันธ์ เลขที่ตำแหน่ง 36-2-0467, - นางจริญวดี ชูคำราม เลขที่ตำแหน่ง 36-2-0468

- นางสายรุ้ง ชมเนาวัง เลขที่ตำแหน่ง 36-2-0469, - นางสาวนิภา คัมภ์คำบาศ เลขที่ตำแหน่ง 36-2-0470

- (ว่าง) เลขที่ตำแหน่ง 36-2-0649, - นางสาวกริรินทร์ สุดขุนทด เลขที่ตำแหน่ง 36-2-0650

ครู คศ.1 (6) ประกอบด้วย

- นางสาวสุดใจ มาลา, - นางเบญจพร สุดขุนทด

ผู้ช่วยครูผู้ดูแลเด็ก (พง.ทักษะ/การกิจ (2))

- นางสาวกรรณา แจ็กสูงเนิน, - นางสาววิพร ปัสลาง, - นางสาวประติภา โนนนอก

ผู้ดูแลเด็ก (พง./ทั่วไป (4) ว่าง 1)

ประเภท	อำนาจการ	อำนาจการ	อำนาจการ	ชก.	ปก.	คศ.1	ครู	พนักงาน	พนักงาน
	สูง	กลาง	ต่ำ				ผู้ดูแลเด็ก	จ้างตาม	จ้าง
จำนวน	-	-	1	-	1	6	-	การกิจ	ทั่วไป
								2	4

ปัจจุบัน กองการศึกษา ศาสนา และวัฒนธรรม มีกรอบตำแหน่งพนักงานส่วนตำบล ทั้งหมด 2 ตำแหน่ง บรรจุไปแล้ว 2 ตำแหน่ง
พัฒนาเด็กเล็กมีกรอบตำแหน่ง พนักงานครู ทั้งหมด 6 ตำแหน่ง บรรจุไปแล้ว 6 ตำแหน่ง, พนักงานจ้างตามภารกิจมี 2 ตำแหน่ง บรรจุไปแล้ว 2 ตำแหน่ง

โครงสร้างกองสวัสดิการสังคม

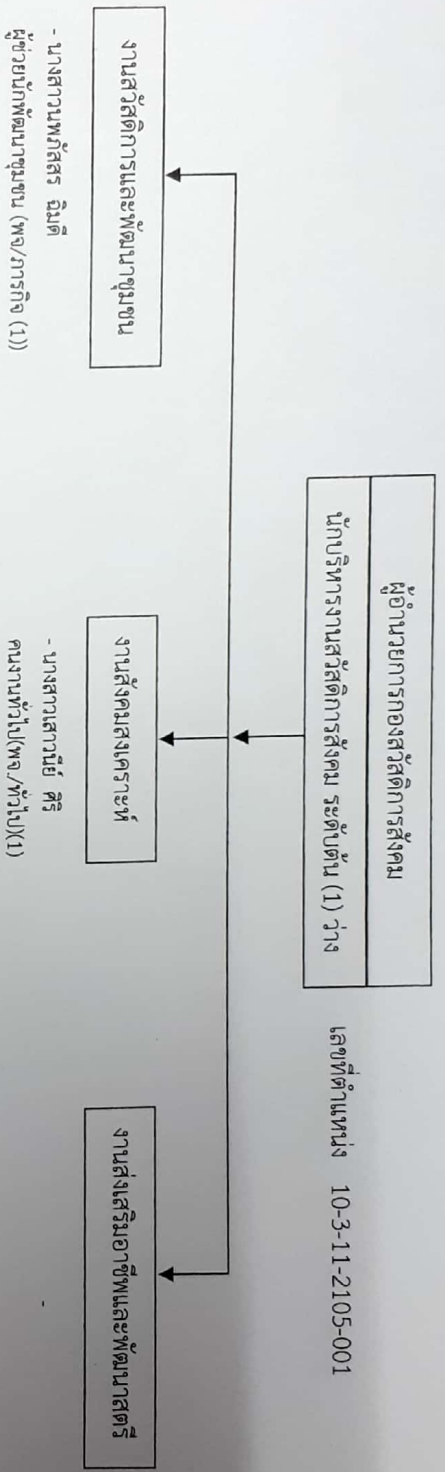

ประเภท	อำนาจการ	อำนาจการ	อำนาจการ	ชก.	ปก.	อาวุโส	ชง.	ปง.	พนักงาน	พนักงาน
	สูง	กลาง	ต้น						จ้างตาม	จ้าง
จำนวน	-	-	1	-	-	-	-	-	ภารกิจ	ทั่วไป
									1	1

ปัจจุบัน กองช่าง มีกรอกตำแหน่งพนักงานส่วนตำบล ทั้งหมด 1 ตำแหน่ง บรรจุไปแล้ว 1 ตำแหน่ง
ทำงานจ้างตามภารกิจมี 1 ตำแหน่ง บรรจุไปแล้ว 1 ตำแหน่ง
ทำงานทั่วไป ตำแหน่ง 1 ตำแหน่ง บรรจุไปแล้ว 1 ตำแหน่ง